Städtereise Istanbul

Diese Stadt hatte die Ehre Kulturhauptstadt Europas 2010 zu sein und wurde dazu auserwählt, weil sie nicht nur Asien und Europa, sondern auch Ost und West, alt und neu, Tradition und Moderne, Aberglaube und Wissen, Prunk und Bescheidenheit, globales und lokales Miteinander verbindet. Besuchen Sie diese Stadt!

Hotel Green Anka ***

Lage: Das Hotel liegt zentral in der Altstadt von Istanbul, im Stadtteil Findikzade. Die wichtigsten Sehenswürdigkeiten wie Blaue Moschee, Großer Basar, Hippodrom, Hagia Sophia und der Topkapi Palast sind zu Fuß erreichbar.
Ausstattung: Eingangshalle mit Rezeption, Restaurant und Bar.
Zimmer: 50, ausgestattet mit Bad od. DU/WC, Fön, Radio, Telefon, Sat-TV, Minibar, Klimaanlage.
Verpflegung: Kont. Frühstücksbuffet.

Ausflugsprogramm (Bitte bei Buchung gleich mitbestellen):

Istanbul Stadtrundfahrt (inkl. Mittagessen)
Die Tour startet am Hippodrom Platz. Sehen Sie den Ägyptischen Obelsiken, die Schlangensäule von Delphi und den Brunnen von Wilhelm II sowie die Blaue Moschee - eine der größten Moscheen Istanbuls - und die Hagia Sophia. Nach dem Mittagessen besichtigen Sie den Topkapi Palast und den Großen Basar. Die Tour inkludiert Eintritte und ein 4 Gänge-Lunchmenü in einem lokalen Restaurant (ohne Getränke).
Kinder unter 3 Jahren gratis!
Erw. € 75
Kd. (3-6 J.) € 40

Bunte Urlaubswelt · Harald Schobesberger Ges.m.b.H. · Austria · 4861 Schörfling/Attersee · Hauptstraße 22
Tel.: +43 (0) 7662 / 2345 · Fax: +43 (0) 7662 / 2775 · e-mail: **office@urlaubswelt.at** · **www.urlaubswelt.at**
Bankverbindung: Raiffeisenkasse Schörfling, Konto Nr. 20.008, BLZ 34608, Firmenbuch 95646, ATU 24707501, Landesgericht Wels
IATA ACCREDITED AGENT

Städtereise Istanbul

Stadtrundfahrt Istanbul 1 Tages Pass (Hop on/Hop off)
Auf der 90 Minuten langen Rundfahrt im Doppeldecker-Bus werden Ihnen die Höhepunkte von Istanbul gezeigt. Vor der Kulisse von Minaretten und Moscheen reisen Sie in der Altstadt zu einer Reise in die Vergangenheit. Sie können am gleichen Tag und mit demselben Ticket an jeder beliebigen Hop On Hop Off Haltestelle aussteigen und von dort den nächsten Bus nehmen.
Kinder bis 4 Jahre gratis.
1 Tag / Erw. € 23
1 Tag / Kd. (5-12 J.) € 15

Druckfehler, Änderungen und Verfügbarkeit vorbehalten!

Mindesteilnehmerzahl: 20 Personen

Datenblatt

Reise Termine

30.05.2013 - 02.06.2013
4 Tage / 3 Nächte

pro Person	€ 539,00
Einzelzimmer	€ 614,00
Stadtrundfahrt (inkl. Mittagessen)/Erw.	€ 75,00
Stadtrundfahrt (inkl. Mittagessen)/Ki.	€ 40,00
Stadtrundfahrt (Hop on/Hop off) 1 Tages Pass/Erw.	€ 23,00
Stadtrundfahrt (Hop on/Hop off) 1 Tages Pass/Ki.	€ 15,00

24.10.2013 - 27.10.2013
4 Tage / 3 Nächte

pro Person	€ 499,00
Einzelzimmer	€ 574,00
Stadtrundfahrt (inkl. Mittagessen)/Erw.	€ 75,00
Stadtrundfahrt (inkl. Mittagessen)/Ki.	€ 40,00
Stadtrundfahrt (Hop on/Hop off) 1 Tages Pass/Erw.	€ 23,00
Stadtrundfahrt (Hop on/Hop off) 1 Tages Pass/Ki.	€ 15,00

Reiseinfos

- Veranstalter: Prima Reisen Wien
- Fluglinie: Diverse Fluglinien
- Region: Europa
- Land: Türkei

Leistungen

- Flug Wien-Istanbul-Wien mit Austrian oder Turkish Airlines

Bunte Urlaubswelt · Harald Schobesberger Ges.m.b.H. · Austria · 4861 Schörfling/Attersee · Hauptstraße 22
Tel.: +43 (0) 7662 / 2345 · Fax: +43 (0) 7662 / 2775 · e-mail: **office@urlaubswelt.at** · **www.urlaubswelt.at**
Bankverbindung: Raiffeisenkasse Schörfling, Konto Nr. 20.008, BLZ 34608, Firmenbuch 95646, ATU 24707501, Landesgericht Wels
IATA ACCREDITED AGENT

Städtereise Istanbul

- Flughafen- und Sicherheitsgebühren von € 120 (TK) € 140 (AUA) inkludiert.
- Transfer Flughafen-Hotel-Flughafen
- Zimmer mit Bad oder Dusche/WC
- Nächtigung/Frühstück
- Informationsmaterial
- PRIMA Reiseassistenz in Istanbul

Bunte Urlaubswelt · Harald Schobesberger Ges.m.b.H. · Austria · 4861 Schörfling/Attersee · Hauptstraße 22
Tel.: +43 (0) 7662 / 2345 · Fax: +43 (0) 7662 / 2775 · e-mail: **office@urlaubswelt.at** · **www.urlaubswelt.at**
Bankverbindung: Raiffeisenkasse Schörfling, Konto Nr. 20.008, BLZ 34608, Firmenbuch 95646, ATU 24707501, Landesgericht Wels

IATA ACCREDITED AGENT

Städtereise Istanbul

Bildergalerie

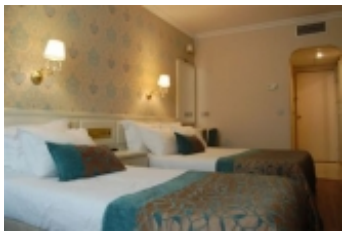

Bunte Urlaubswelt · Harald Schobesberger Ges.m.b.H. · Austria · 4861 Schörfling/Attersee · Hauptstraße 22
Tel.: +43 (0) 7662 / 2345 · Fax: +43 (0) 7662 / 2775 · e-mail: **office@urlaubswelt.at** · **www.urlaubswelt.at**
Bankverbindung: Raiffeisenkasse Schörfling, Konto Nr. 20.008, BLZ 34608, Firmenbuch 95646, ATU 24707501, Landesgericht Wels